

Figura 4.1. (A) Rapporto standardizzato di abortività spontanea (AS) per Regione di residenza. (B) Tasso di abortività (aborti spontanei per 1.000 nati vivi).

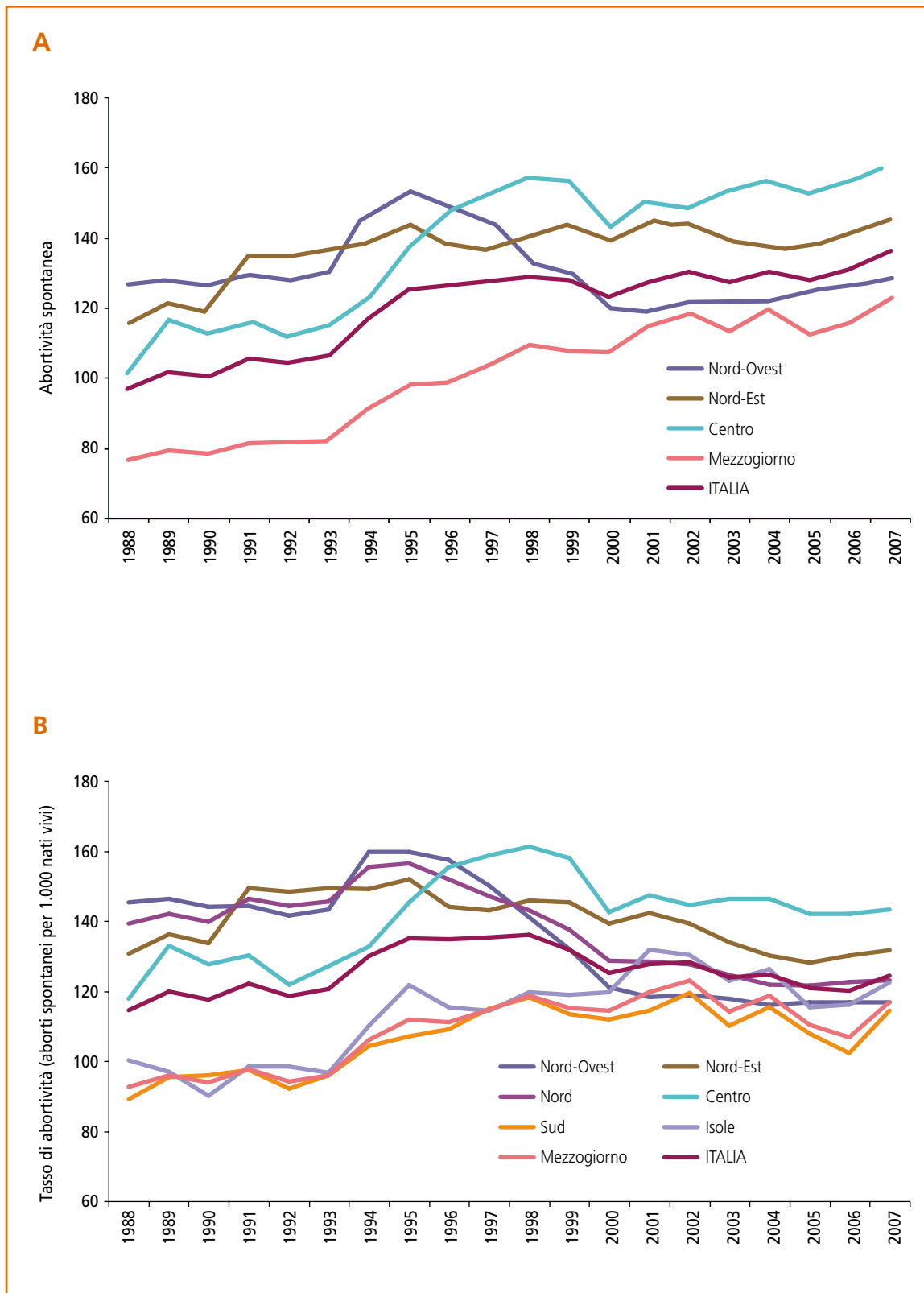

Il rapporto di abortività spontanea viene così calcolato: $(n. AS/n. nati vivi) \cdot 1.000$.

La standardizzazione è stata effettuata considerando come popolazione tipo i nati vivi dell'anno 2001 (anno censuario).